Presbiterio de Denver Proceso Y Jornada Pastoral Transicional
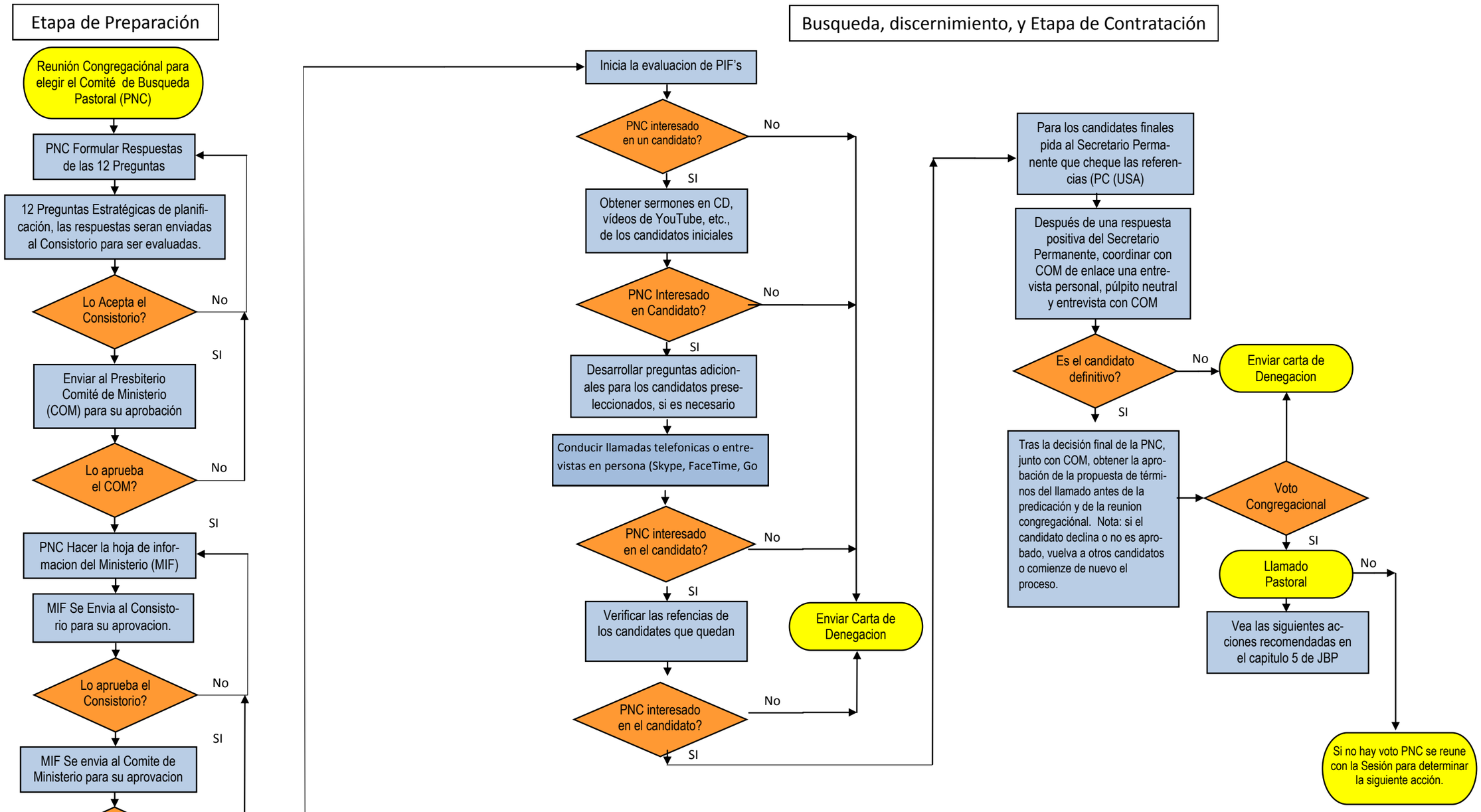
[Para ser utilizado en conjunción con la definición de las funciones de pastor y proceso de búsqueda que se encuentra en el prefacio de JBP)